Aawangen, 07.04.2023

Der Auftraggeber:
Kieswerk Aawangen AG
8522 Aawangen

Jürgen Häring

Der Projektverfasser:
Thomas Hirscher EBU
D-79848 Bonndorf

Thomas Hirscher

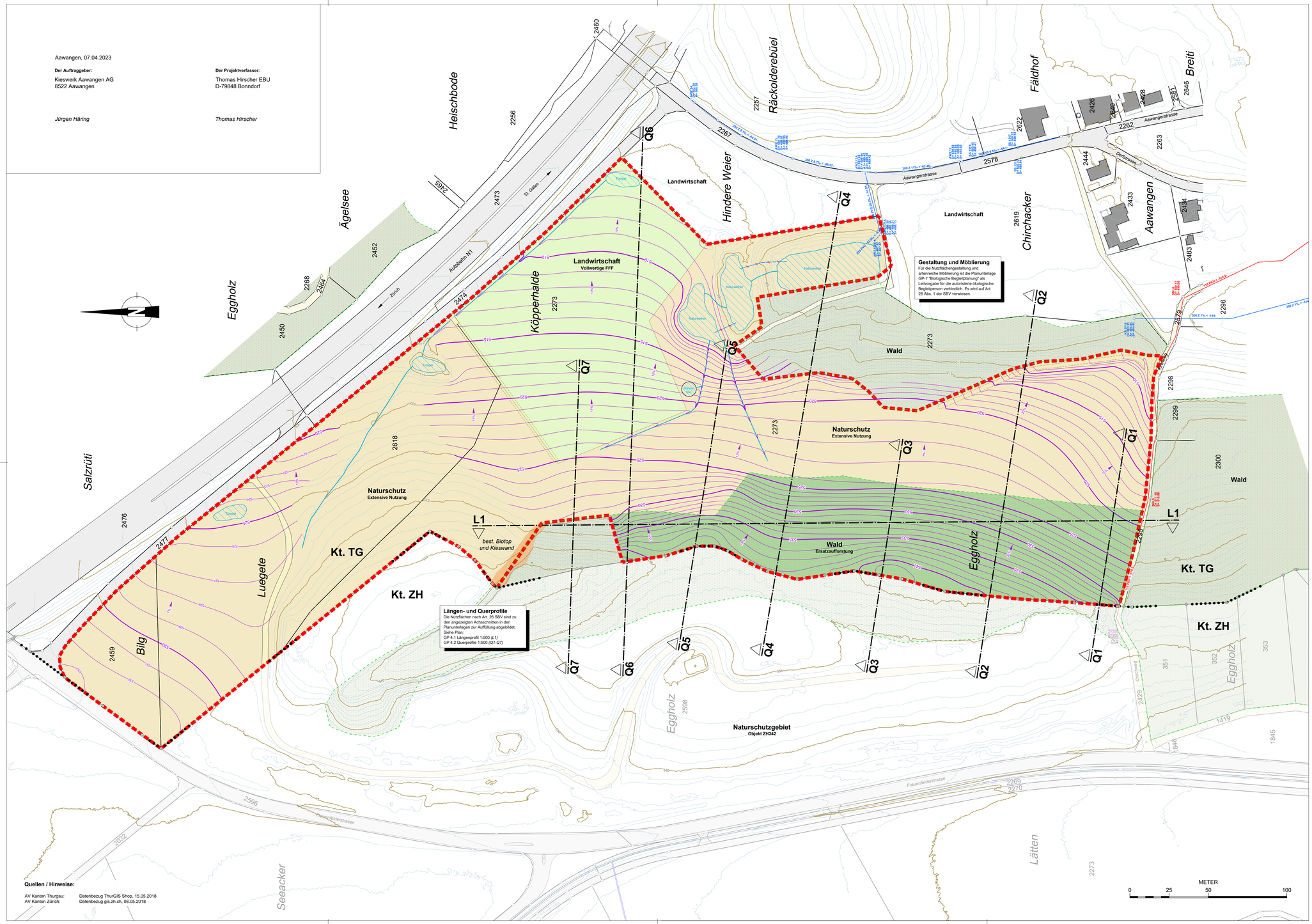

Gestaltung und Möblierung
Für die Nutzflächengestaltung und arterrische Möblierung ist die Planunterlage GP-7 "Biologische Begleitplanung" als Leitvorgabe für die autorisierte ökologische Begleitperson verbindlich. Es wird auf Art. 28 Abs. 1 der SBV verwiesen.

Längen- und Querprofile
Die Nutzflächen nach Art. 26 SBV sind zu den angezeigten Achsschnitten in den Planunterlagen zur Auffüllung abgebildet.
Siehe Plan:
GP 4.1 Längenprofil 1:500 (L1)
GP 4.2 Querprofile 1:500 (Q1-Q7)

Quellen / Hinweise:

AV Kanton Thurgau: Datenbezug ThurGIS Shop, 15.05.2018
AV Kanton Zürich: Datenbezug gis.zh.ch, 08.05.2018

Legende

INFORMATIONSINHALT

Amtliche Vermessung

- Relief Gelände 2017 — Höhenlinien mit Äquidistanz 5 m / 1 m
- Kantonsgrenze mit Nebeschablone ZH
- 231 Parzellengrenze mit Nr.
- Strasse — bestehgt
- Weg — bestehgt

Wald

- statische Waldgrenze
- Waldgebiet
- Ersatzaufforstung — "Eggholz", Rodungsbewilligung 2023

Werkleitungen

- Regenabwasser — Haltung und Schacht
- Schmutzabwasser — Haltung und Schacht

Schnittachsen

- L1 Schnittachse Längenprofil — Siehe Plan GP-4.1
- Q1 Schnittachse Querprofile — Siehe Plan GP-4.2

FESTLEGUNGEN

Beizugsgebiet

- GP-Perimeter — Gestaltungsplan "Eggholz / Hagenbucherloch" — Art. 2 SBV

Endzustand

- Relief Gelände — Höhenlinien mit Äquidistanz 5 m / 1 m — Art. 26 SBV
- Landwirtschaft — 17 365 m² | Vollwertige FFF inkl. Gewässer — Art. 26 / 27 SBV
- Naturschutz — 68 400 m² | Hochwertige Extensivflächen inkl. Gewässer — Art. 26 / 28 SBV
- Anstehende Kieswand — Erhalt und Pflege aus Kiesabbau vor 1986 — Art. 30 SBV
- Weg — 500 m² | bestehgt; Zugang FFF / Naturschutz — Art. 26 / 34 SBV
- Stillgewässer — Naturnaher, Tümpel in Naturschutz / FFF integriert — Art. 32 SBV
- Fliessgewässer — Zulauf Stillgewässer, Entwässerungsgraben — Art. 32 SBV
- Überlauf Stillllegung — Öffnung als Fliessgewässer — Art. 32 SBV
- Wassersilo — Option, Erhalt Wasserspeicher wegen Klimawandel — Art. 32 SBV
- Flurweg — unbefestigt auf Grasnarbe — Art. 34 SBV

Planablösung

Alt: Gestaltungsplan "Hagenbucherloch"
Plan Nr. 7 | Endzustand 1:1'000
Neu: Gestaltungsplan "Eggholz / Hagenbucherloch"
Plan Nr. GP-5 | Endzustand 1:1'000

Kanton Thurgau | **Gemeinde Aadorf**

GESTALTUNGSPLAN
"Eggholz / Hagenbucherloch"

Kiesabbau Kieswerk Aawangen AG

Endzustand

Situation 1:1'000

Öffentliche Auflage vom: ..... bis: .....

Vom Gemeinderat beschlossen am: .....

Der Gemeindepräsident — Die Gemeindeschreiberin

Matthias Küng — *Sandra Kleindl*

Vom Departement für Bau und Umwelt

genehmigt mit Entscheid Nr.: ..... am: .....

Vom Gemeinderat in Kraft gesetzt am: .....

ABBAU- UND LANDSCHAFTSPLANUNG
Kiesabbau "Eggholz" - Gemeinde Aadorf (TG)

Datum:	Abgabe:	Index:	gz:	pl:	gp:	Format:	Zeichnung-Nr.:
07.04.2023	Festsetzung GP, UVP HU	a	th	th	jh	59.4 / 105	01.0001_03a
17.11.2021	2. Vorprüfung GP, UVP HU	-	th	th	jh		

Plan-Nr. **GP-5**

Auftraggeber:
Kieswerk Aawangen AG
AUF UNS KÖNNEN SIE BAUEN
8522 Aawangen
Aawangen
Inhaber: Jürgen / Denis Häring
Tel: +41 (0) 52 364 10 02
eMail: info@kies-werk.com
web: www.ch.kies-werk.com

Projektverfasser:
Thomas Hirscher EBU
AGENTUR FÜR UMWELT UND VERMÖGEN
D-79848 Bonndorf
Christian-Dunker-Str. 27
Inhaber: Thomas Hirscher
Tel: +49 (0) 151 512 426 15
eMail: ebu@thomas-hirscher.com
web: www.thomas-hirscher.com